

# PROGRAMME VISITES SCOLAIRES ROCHEBARON 2025



## Détail des activités proposées :

### L'alimentation au Moyen-Âge

**Durée : 1h**

**Nombre : 25 élèves max par séance**

Qu'est-ce que l'on mangeait au Moyen-Age ? Comment ? Pouvait-on manger du ketchup et des frites ?

Lors de cet atelier, Charlie Braesch, animateur nature vous invite à revisiter les pratiques alimentaires de cette vaste période historique, et voir les similitudes et les différences avec notre époque.

A la fin de l'atelier, vous élaborerez un menu de l'époque.

Bon appétit !

### Jeux buissonniers et découverte des plantes sauvages

**Durée : 1h**

**Nombre : 25 élèves maximum par séance**

Vous partirez avec Charlie Braesch, animateur nature, en balade à la découverte des plantes environnantes pour pouvoir les utiliser pour s'amuser et apprendre à faire des choses avec.

A l'issue de cet atelier, catapultes de fruits, pétards et sifflets de feuilles et autres tours de magie botaniques n'auront plus aucun secret pour vous !

Pour apprendre à les distinguer et les reconnaître, vous utiliserez pleinement tous vos sens.



## Rencontre avec le Chevalier Armelin

Durée : 1h

Nombre : 25 élèves maximum par séance



Rien de tel pour comprendre la chevalerie que de rencontrer un vrai chevalier !

*Armelin de la Tour de Selva*, chevalier de Rochebaron, vous présente sa vie quotidienne, sa formation, son rôle dans le château et tout l'équipement qui fait de lui un vrai chevalier : épées, heaume, armure...

## Atelier Fauconnerie

Durée : 1h

Nombre : 25 élèves maximum par séance

Découvrez la vie des rapaces, leur écosystème et l'importance de leur préservation à travers divers jeux interactifs proposés par le fauconnier : *jeu de la Plume*, *Est-ce un oiseau ? Qui mange qui ? Où vit l'oiseau ?*

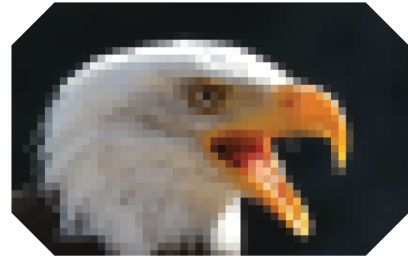

## Atelier Héraldique

Durée : 1h

Nombre : 25 élèves maximum par séance



Après quelques apports théoriques sur la signification des figures et des couleurs, chaque enfant confectionnera et repartira avec son propre blason.

**Matériel fourni.**

## Atelier Calligraphie

Durée : 1h

Nombre : 25 élèves maximum par séance

Initiation à « belle écriture » gothique du XIIe siècle au calame en roseau. L'objectif est de réussir à écrire son prénom en respectant le savoir-faire des moines copistes du Moyen-Âge.

**Matériel fourni.**



## Parcours découverte / Rallye Photo

Durée : 1h

Questionnaire fourni



Visite ludique et autonome du château. Les élèves par équipe de 5/6 élèves partent à la recherche d'informations sur le château aidés d'un plan et de panneaux installés dans le château.

Le rallye photos est une version plus ludique et adaptée aux élèves de Grande Section.

## Spectacle de rapaces en vol libre

Durée : 45 minutes

Dans l'enceinte des vestiges du Château de Rochebaron se déroule un spectacle de rapaces surprenant durant lequel de magnifiques oiseaux de proies font revivre une pratique ancestrale : la Fauconnerie classée depuis 2010 : *Patrimoine culturel immatériel de l'humanité par l'Unesco.*



**3 Formules Journées au choix : 3 ateliers ♦ 1 spectacle**

**Important :**

**Nous fonctionnons avec 3 groupes de 16 /18 élèves et un roulement en 3 temps : 10h-11h : G1/G2/ G3- 11h-12h : G3/G2/G1 13h-14h : G2/G1/G3 .**  
**Pour le bon déroulement d'une journée, il est donc impératif que toutes les classes choisissent la même formule.**



## **1 - Botanique et Fauconnerie : 12€/élève** **GS/CM2** **Maximum 50 élèves/jour**

- **9h00** : Arrivée du car et petite marche jusqu'au château (30 mn)
- **9h30** : Accueil au château : présentation de la journée, formation des groupes, goûter (si besoin).
- **10h00-11h00** : Atelier Alimentation au Moyen-Age ou Jeux buissonniers et découverte des plantes sauvages
- **11h00-12h00** : Atelier fauconnerie
- **12h00-13h00** : Pique-nique
- **13h00-14h00** : Découverte du château
- **14h15-15h00** : Spectacle de rapaces en vols libres
- **15h15** : Départ du château



## **2 - Fauconnerie et Féodalité : 12€/élève** **GS/CM2** **Maximum 50 élèves/jour**

- **9h00** : Arrivée du car et petite marche jusqu'au château (30 mn)
- **9h30** : Accueil au château : présentation de la journée, formation des groupes, goûter (si besoin).
- **10h00-11h00** : Rencontre avec le chevalier Armelin
- **11h00-12h00** : Atelier fauconnerie
- **12h00-13h00** : Pique-nique
- **13h00-14h00** : Découverte du château
- **14h15-15h00** : Spectacle de rapaces en vols libres
- **15h15** : Départ du château







### **3 - Patrimoine et Fauconnerie : 12€/élève** **GS/CM2** **Maximum 50 élèves/jour**

- **9h00** : Arrivée du car et petite marche jusqu'au château (30 mn)
- **9h30** : Accueil au château : présentation de la journée, formation des groupes, goûter (si besoin).
- **10h00-11h00** : Atelier calligraphie ou héraldique (au choix)
- **11h00-12h00** : Atelier fauconnerie
- **12h00-13h00** : Pique-nique
- **13h00-14h00** : Découverte du château
- **14h15-15h00** : Spectacle de rapaces en vols libres
- **15h15** : Départ du château

### **Formule Demi-journée**



### **Château et Spectacle : 5€/élève** **GS/CM2** **Maximum 50 élèves/jour**

- **11h00** : Arrivée du car et petite marche jusqu'au château
- **11h30-13h00** : Accueil au château, installation dans le château et pique-nique
- **13h00-14h00** : Découverte du château en autonomie (panneaux et guide visite)
- **14h15-15h00** : Spectacle de rapaces en vols libres
- **15h15** : Départ du château



## Tarifs 2025

FORMULES	TARIF / ÉLÈVE
Botanique et Fauconnerie	12€
Fauconnerie et Féodalité	12€
Patrimoine et Fauconnerie	12€
Château et Spectacle	5€
<b>Gratuité pour tous les accompagnateurs.</b>	

- Le règlement est à effectuer par virement ou par chèque à l'ordre des **Compagnons de Rochebaron**.
- La facture vous sera remise le jour même.

## Informations pour bien organiser sa venue

- ▶ Nos ateliers sont adaptés pour des élèves du GS-CP-CM (à partir de 6 ans). L'accès, la structure et les activités ne sont pas adaptés pour les tout petits (2 à 5 ans).
- ▶ L'accès au château est pédestre (1km) comptez donc 25 minutes de marche avec vos élèves. Informez-les de prévoir de bonnes chaussures et des casquettes. Pour les enfants à mobilité réduite, contactez nous et nous faciliterons leur accès.
- ▶ Pensez à faire vos groupes (2 ou 3) avant votre venue pour gagner du temps sur l'organisation de la journée.
- ▶ La ferme-accueil dispose de 2 toilettes.
- ▶ Prévoir de l'eau et si besoin nous monterons vos bouteilles car seule l'eau de source, non traitée, coule au robinet de Rochebaron.

